

แนวทางการจัดกิจกรรมพัฒนาผู้เรียน

โรงเรียนระยองวิทยาคม



โครงสร้างเวลาการจัดกิจกรรมพัฒนาผู้เรียน

ตามหลักการของหลักสูตรแกนกลางการศึกษาขั้นพื้นฐานการศึกษาขั้นพื้นฐาน พุทธศักราช 2551 ได้กำหนดโครงสร้างในการจัดกิจกรรมพัฒนาผู้เรียน ชั้นประถมศึกษาปีที่ 1 ถึง ชั้นมัธยมศึกษาปีที่ 3 ปีละ 120 ชั่วโมง และชั้นมัธยมศึกษาปีที่ 4 – 6 จำนวน 360 ชั่วโมง

การจัดสรรเวลาของกิจกรรมพัฒนาผู้เรียนให้ขึ้นกับการบริหารจัดการของสถานศึกษา
ทั้งนี้ให้เป็นไปตามโครงสร้างเวลาของหลักสูตร และผู้เรียนต้องได้รับการพัฒนาและฝึกปฏิบัติ
กิจกรรมทั้ง 3 ลักษณะ อย่างสม่ำเสมอและต่อเนื่องทุกปีจนจบการศึกษาตามหลักสูตรแกนกลาง
การศึกษาขั้นพื้นฐาน พุทธศักราช 2551

แนวทางการประเมินผลกิจกรรมพัฒนาผู้เรียน

แนวทางการประเมิน

การประเมินกิจกรรมพัฒนาผู้เรียน มีแนวทางในการประเมินตามแผนภาพ ดังนี้

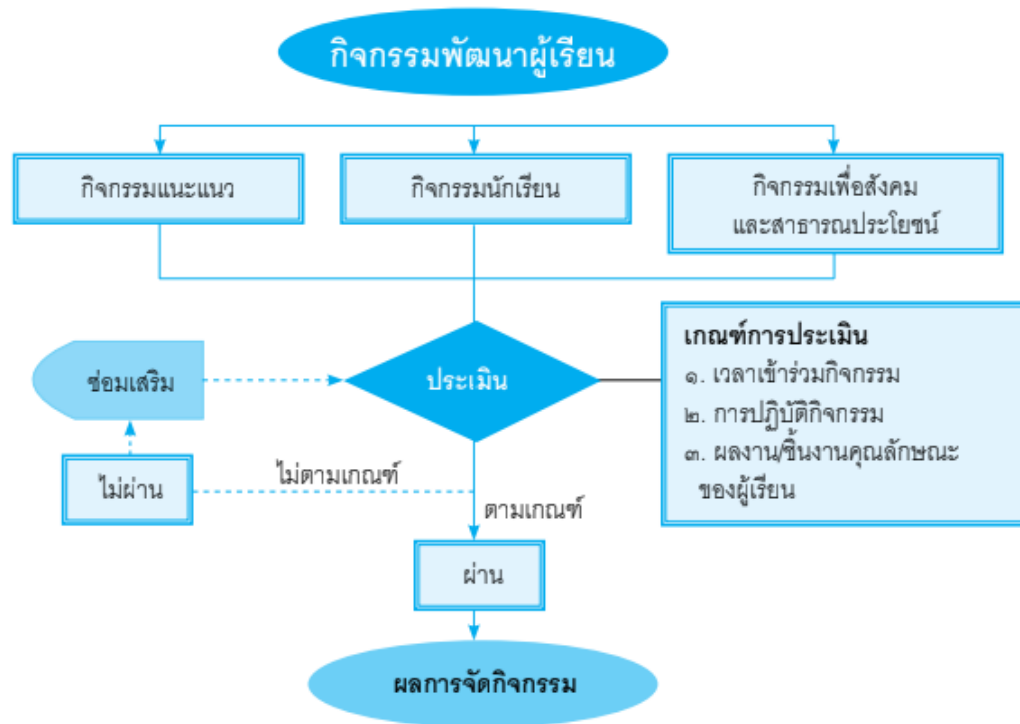

โครงสร้างเวลาการจัดกิจกรรมพัฒนาผู้เรียน
ระดับชั้นมัธยมศึกษาตอนต้น
โรงเรียนระยองวิทยาคม

ภาคเรียนที่ 1			ภาคเรียนที่ 2		
■ กิจกรรมแนะแนว	-	20	■ กิจกรรมแนะแนว	-	20
■ กิจกรรมนักเรียน			■ กิจกรรมนักเรียน		
- ลูกเสือ / เนตรนารี / ยุวกาชาด	-	20	- ลูกเสือ / เนตรนารี / ยุวกาชาด	-	20
- ชุมนวม	-	20	- ชุมนวม	-	20
รวม	-	60	รวม	-	60
กิจกรรมเพื่อสังคมและสาธารณประโยชน์ (7.5 ชั่วโมง)			กิจกรรมเพื่อสังคมและ สาธารณประโยชน์ (7.5 ชั่วโมง)		

โครงสร้างเวลาการจัดกิจกรรมพัฒนาผู้เรียน
ระดับชั้นมัธยมศึกษาตอนปลาย
โรงเรียนระยองวิทยาคม

กิจกรรมพัฒนาผู้เรียน	ม.4		ม.5		ม.6	
	เทอม 1	เทอม 2	เทอม 1	เทอม 2	เทอม 1	เทอม 2
- กิจกรรมแนะแนว	20	20	20	20	20	20
- กิจกรรมนักเรียน						
กิจกรรมชุมนุม	20	20	20	20	20	20
กิจกรรมส่งเสริมทางวิชาการ	10	10	10	10	40	40
รวม	<u>รวมทั้งหมด 360 ชั่วโมง</u>					
- กิจกรรมสาธารณประโยชน์	10	10	10	10	10	10
	รวมทั้งหมด 60 ชั่วโมง					

การกำหนดรหัสกิจกรรมพัฒนาผู้เรียน

กิจกรรมแนะแนว

ระดับชั้น	ภาคเรียนที่ 1	ภาคเรียนที่ 2
ม.1	ก209 <u>01</u> กิจกรรมแนะแนว 1	ก20902 กิจกรรมแนะแนว 2
ม.2	ก20903 กิจกรรมแนะแนว 3	ก20904 กิจกรรมแนะแนว 4
ม.3	ก20905 กิจกรรมแนะแนว 5	ก20906 กิจกรรมแนะแนว 6
ม.4	ก309 <u>01</u> กิจกรรมแนะแนว 1	ก30902 กิจกรรมแนะแนว 2
ม.5	ก30903 กิจกรรมแนะแนว 3	ก30904 กิจกรรมแนะแนว 4
ม.6	ก30905 กิจกรรมแนะแนว 5	ก30906 กิจกรรมแนะแนว 6

การกำหนดรหัสกิจกรรมพัฒนาผู้เรียน

กิจกรรมชุมนุม

ระดับชั้น	ภาคเรียนที่ 1	ภาคเรียนที่ 2
ม.1	ก209 <u>11</u> กิจกรรมชุมนุม 1	ก20912 กิจกรรมชุมนุม 2
ม.2	ก20913 กิจกรรมชุมนุม 3	ก20914 กิจกรรมชุมนุม 4
ม.3	ก20915 กิจกรรมชุมนุม 5	ก20916 กิจกรรมชุมนุม 6
ม.4	ก309 <u>11</u> กิจกรรมชุมนุม 1	ก30912 กิจกรรมชุมนุม 2
ม.5	ก30913 กิจกรรมชุมนุม 3	ก30914 กิจกรรมชุมนุม 4
ม.6	ก30915 กิจกรรมชุมนุม 5	ก30916 กิจกรรมชุมนุม 6

การกำหนดรหัสกิจกรรมพัฒนาผู้เรียน

กิจกรรมลูกเสือ - เนตรนารี - ยุวกาชาด

ระดับชั้น	ภาคเรียนที่ 1	ภาคเรียนที่ 2
ม.1	ก209 <u>21</u> กิจกรรมลูกเสือ เนตรนารี ยุวกาชาด 1	ก20922 กิจกรรมลูกเสือ เนตรนารี ยุวกาชาด 2
ม.2	ก20923 กิจกรรมลูกเสือ เนตรนารี ยุวกาชาด 3	ก20924 กิจกรรมลูกเสือ เนตรนารี ยุวกาชาด 4
ม.3	ก20925 กิจกรรมลูกเสือ เนตรนารี ยุวกาชาด 5	ก20926 กิจกรรมลูกเสือ เนตรนารี ยุวกาชาด 6

การกำหนดรหัสกิจกรรมพัฒนาผู้เรียน

กิจกรรมสาธารณสุขประโยชน์

ระดับชั้น	ภาคเรียนที่ 1	ภาคเรียนที่ 2
ม.1	ก209 <u>31</u> กิจกรรมสาธารณสุขประโยชน์ 1	ก20932 กิจกรรมสาธารณสุขประโยชน์ 2
ม.2	ก20933 กิจกรรมสาธารณสุขประโยชน์ 3	ก20934 กิจกรรมสาธารณสุขประโยชน์ 4
ม.3	ก20935 กิจกรรมสาธารณสุขประโยชน์ 5	ก20936 กิจกรรมสาธารณสุขประโยชน์ 6
ม.4	ก309 <u>31</u> กิจกรรมสาธารณสุขประโยชน์ 1	ก30932 กิจกรรมสาธารณสุขประโยชน์ 2
ม.5	ก30933 กิจกรรมสาธารณสุขประโยชน์ 3	ก30934 กิจกรรมสาธารณสุขประโยชน์ 4
ม.6	ก30935 กิจกรรมสาธารณสุขประโยชน์ 5	ก30936 กิจกรรมสาธารณสุขประโยชน์ 6

การกำหนดรหัสกิจกรรมพัฒนาผู้เรียน

กิจกรรมส่งเสริมทางวิชาการ

ระดับชั้น	ภาคเรียนที่ 1	ภาคเรียนที่ 2
ม.1	-	-
ม.2	-	-
ม.3	-	-
ม.4	ก30941 กิจกรรมส่งเสริมทางวิชาการ 1 (10 ชั่วโมง)	ก30942 กิจกรรมส่งเสริมทางวิชาการ 2 (10 ชั่วโมง)
ม.5	ก30943 กิจกรรมส่งเสริมทางวิชาการ 3 (10 ชั่วโมง)	ก30944 กิจกรรมส่งเสริมทางวิชาการ 4 (10 ชั่วโมง)
ม.6	ก30945 กิจกรรมส่งเสริมทางวิชาการ 5 (40 ชั่วโมง)	ก30946 กิจกรรมส่งเสริมทางวิชาการ 6 (40 ชั่วโมง)